

併設サービス向け実績指標見える化システム



株式会社 アクティブ・エイジ

〒816-0952 福岡県大野城市下大利1丁目13番1号 大野城センタービル5F

製品紹介

病院向け電子カルテ連携



電子カルテ バイタル連携レシーバー**AVIS**



AVISオリジナルbrowser(Webアプリ連携)

AVIS RPAジョブ助(自動入力)



電子カルテ連携 AVISアプリケーション



いつでもバイタル「在宅医療バイタル情報遠隔管理」



ファーマボード「他社ソフトAPI連携の受託サービス」



MEDI-Link(看護支援システム)

サ高住／住宅型有料向け実績指標遠隔管理システム

介護施設



オールインワンシステム「かんぺ君」



実績指標見える化システム「はるかちゃん」

立入検査におけるサービス付き高齢者向け住宅の主な指摘事項について

事項	指摘の多い事項
1 2. 高齢者支援サービス	
(1) 登録と不整合	◎
(2) 帳簿の不備	◎
(3) 住宅と併設介護保険事業所のサービスが混在	○
(4) 預かり金取扱い規定の不備	
1 3. 職員体制	
(1) 登録と不整合	◎
(2) 住宅と併設介護保険事業所の職員が混在	○
(3) 雇用・資格関係書類の不備	
(4) 緊急時の体制の不備	

サービス提供責任者の業務とシステムの活用

1、サービスの申込み(基準第11条)

- ・訪問受付(相談の経緯などの記載)／被保険者証、認定区分等の確認

2、重要事項説明書の説明と交付(基準第8条)

- ・運営規程等重要事項の交付と説明を理解した旨の同意

3、契約(民法)

- ・契約書と個人情報の利用に関する同意を得る(利用者及び家族)

4、サービス担当者会議への出席((基準26条)

- ・ケアマネージャーや他の事業者との連携／情報収集と必要な意見

居宅サービス計画書等の受領(1・2・3表)+(4表)

5、アセスメント(基準13・28条)

- ・利用者の基本情報把握(家族構成、身体状況、住居の状況等)
- ・訪問介護についての利用者の意向の確認
- ・利用者の実態把握と課題の抽出(アセスメント)

6、訪問介護計画の作成と同意(基準24条)

- ・居宅サービス計画を踏まえ、訪問介護の長期、短期目標の設定
- ・目標達成する手段とサービスの計画書であることの「計画書」作成
- ・具体的なサービスの内容、所要時間との整合性の確認
- ・訪問介護計画書の説明と利用者又は家族の文書による同意と交付

7、評価と利用者への説明(基準28条)

8、評価と利用者への説明(基準28条)

6-2、サービス提供の指示書の作成と訪問介護員への説明と交付



9、サービス提供状況の確認(基準28条)

- ・訪問介護計画書に沿ったサービスの提供／利用者にあっているか等の確認

10、サービス提供の記録(基準19条)

- ・提供記録・経過記録、サービス提供票(実績)
- ・サービス提供実績の作成及び経過記録
- ・サービス提供票を作成してケアマネージャーへ毎月報告
- ・サービス提供票実績の利用単位の集計と区分毎の(別表)

11、保険請求業務

- ・請求実日数及びサービス回数、加算、公費の確認
- ・ケアマネ給付管理との突合と実績照合
- ・国保連の請求、過誤と返礼、増減管理等

12、実地指導及び定期的な行政のヒアリングの自己点検

- ・介護記録、指示書、計画書。サービス提供票の整合性
- ・介護計画書とモニタリングの更新と再作成の時期等・・・
- ・併設事業所の場合のサービス区分毎の3種類の勤務構成と配置表

実地指導



- ・サービス記録がない
- ・記載内容が計画と不一致
- ・訪問日時が提供票と違う
- ・サービス実績がないのに請求していた
- ・施設業務と訪問介護を一体的に行っていた
- ・サービス指示書ないまま訪問介護行っていた
- ・アセスメントの更新、モニタリングが作成されていない

併設型サービス向け整合性評価システム

紙媒体

指摘事項

- 訪問介護記録紙がない
- 記載内容が計画内容と不一致
- 訪問日時が提供票と違う
- 訪問サービスに明確な指示が殆ど無いまま行っていた。
- 施設業務と訪問介護の明確な兼務の証がない不正請求があった
- 訪問介護計画の見直しがない

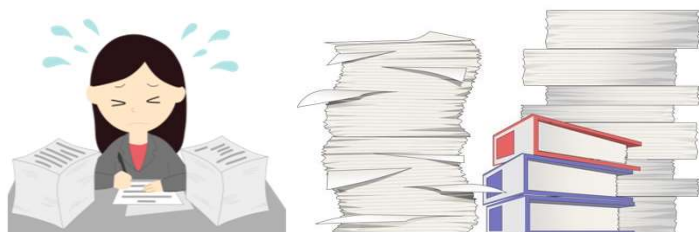

日頃の訪問指示や月末月初の集計処理が忙しく介護記録の確認を怠っていました。

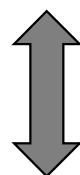

ICT

電子帳票で解決します。

- サービス記録アラート機能
- 記載内容に計画と指示が連動
- 訪問日時担当がシフト表と連動
- サービス提供票の実績がない場合承認アラートで検証
- 施設業務と訪問介護の混在防止した自動割付で安心
- 訪問介護計画の見直しアラート機能



日々の電子記録や、実績集計から電子請求までオールインワンシステムで帳票の整合性等の不安が解消しました。

サ高住・住宅型
有料老人ホームの
経営の鍵を握る4つの重点指標

全てのポイントが連動し 循環しなければならない

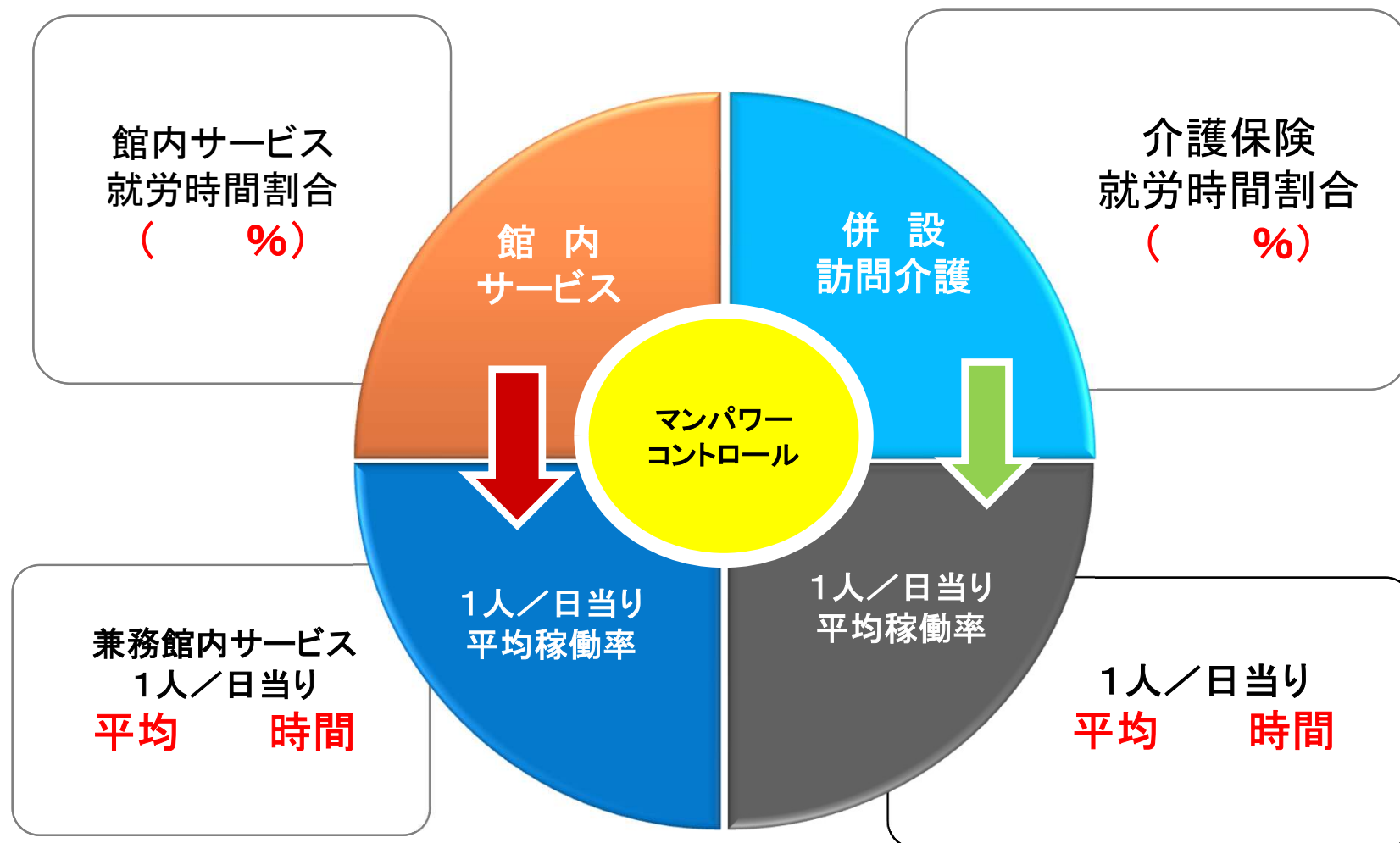

区分別運営実績指標

日数	配置区分	職員名		労働換算人員	介護保険事業			就労時間	老人ホーム	配置時間構成			介護保険率
		通所介護	19		訪問介護	通所介護	訪問看護			訪問介護	通所介護	訪問看護	
		訪問介護	0										
		訪問看護	2		448,444					863			
その他	2	資格状況	448,444	0	0	2,067	1,204	863	0	0	42%		
19	介	吉田直子	責任者	47,052	0	0	174	91	83	0	0	48%	
2	介	谷口昌子	責任者	1,456	0	0	7	3	4	0	0	57%	
22	介	宮田圭介	介護員	58,677	0	0	201	90	111	0	0	55%	
22	介	春田計子	介護員	62,294	0	0	201	76	125	0	0	62%	
22	介	鈴木正子	介護員	69,279	0	0	199	78	121	0	0	61%	
17	介	伊藤雅美	介護員	5,257	0	0	37	19	18	0	0	49%	
17	介	前田きよし	介護員	27,873	0	0	105	34	71	0	0	68%	
6	介	本多町子	介護員	1,900	0	0	15	9	6	0	0	40%	
3	介	堀元恵美子	介護員	3,093	0	0	35	30	5	0	0	14%	

利用者別介護保険利用率表

人数	介護度平均	平均	給付合計	下 記 諸 項 目 合 計						全体利用率	
30	20	87.3	848,440	337,237	337,237	0	0	0	0	0	40%

※当統計データ資料は、施設にお住まいの要介護者の介護保険利用状況を表したものです。

・自立20名 ・要支援4名／要介護26名

人数	氏 名	年齢	認 定		限度額	訪問 介護	通所 介護	訪問 看護	通所 リハ	福祉 用具	他事 業所	保 険 利用率
			支援	要介								
1	馬場蘭子	77		3	26,931	11,115	0	0	0	0		41%
2	長谷涼子	69		1	16,692	6,636	0	0	0	0		40%
3	徳光重男	82		4	30,806	11,886	0	0	0	0		39%
4	高田尚子	85	2		10,473	0	0	0	0	0		0%
5	井本春子	81		2	19,616	8,546	0	0	0	0		44%
6	古閑豊子	79		1	16,692	5,580	0	0	0	0		33%
7	鬼木田元子	88		5	36,065	24,402	0	0	0	0		68%
8	宮本由子	92		2	19,616	3,256	0	0	0	0		17%
9	堀田千津子	90		3	26,931	2,668	0	0	0	0		10%
10	武内敏夫	78	1		5,003	0	0	0	0	0		0%
11	村田秀子	79		5	36,065	18,006	0	0	0	0		50%
12	永野陽子	88		2	19,616	7,531	0	0	0	0		38%
13	松田秀子	89	2		10,473	4,414	0	0	0	0		42%

ケアプラン実績管理表

プラン割付表	訪問 介護	通所 介護	訪問 看護	福祉用具 貸与	居宅介護 支援	計
計画プラン	1,295	0	0	0	0	1,295
計画実績プラン	1,249	/	0	0	0	1,249
変更実績プラン	0		0	0	0	0
追加実績プラン	0		0	0	0	0
中止プラン	19		0	0	0	19
入院中	26		0	0	0	26
未実施プラン	0		0	0	0	0

実績時間の効率割り出し表

限度額	848,440					
介護報酬	337,237	0	0	0	0	337,237
利用率	40%	0%	0%	0%	0%	40%
プラン時間	863	0	0	0	0	863
稼働率	42%	0%	0%	0%	0%	42%
就労時間	2,067					
施設業務時間	1,204					
月平均就労時間帯	2~40	41~60	61~120	121~160	161~180	181~
従事者数	6	1	4	3	2	4

時間

老人ホームと訪問介護の従事時間推移

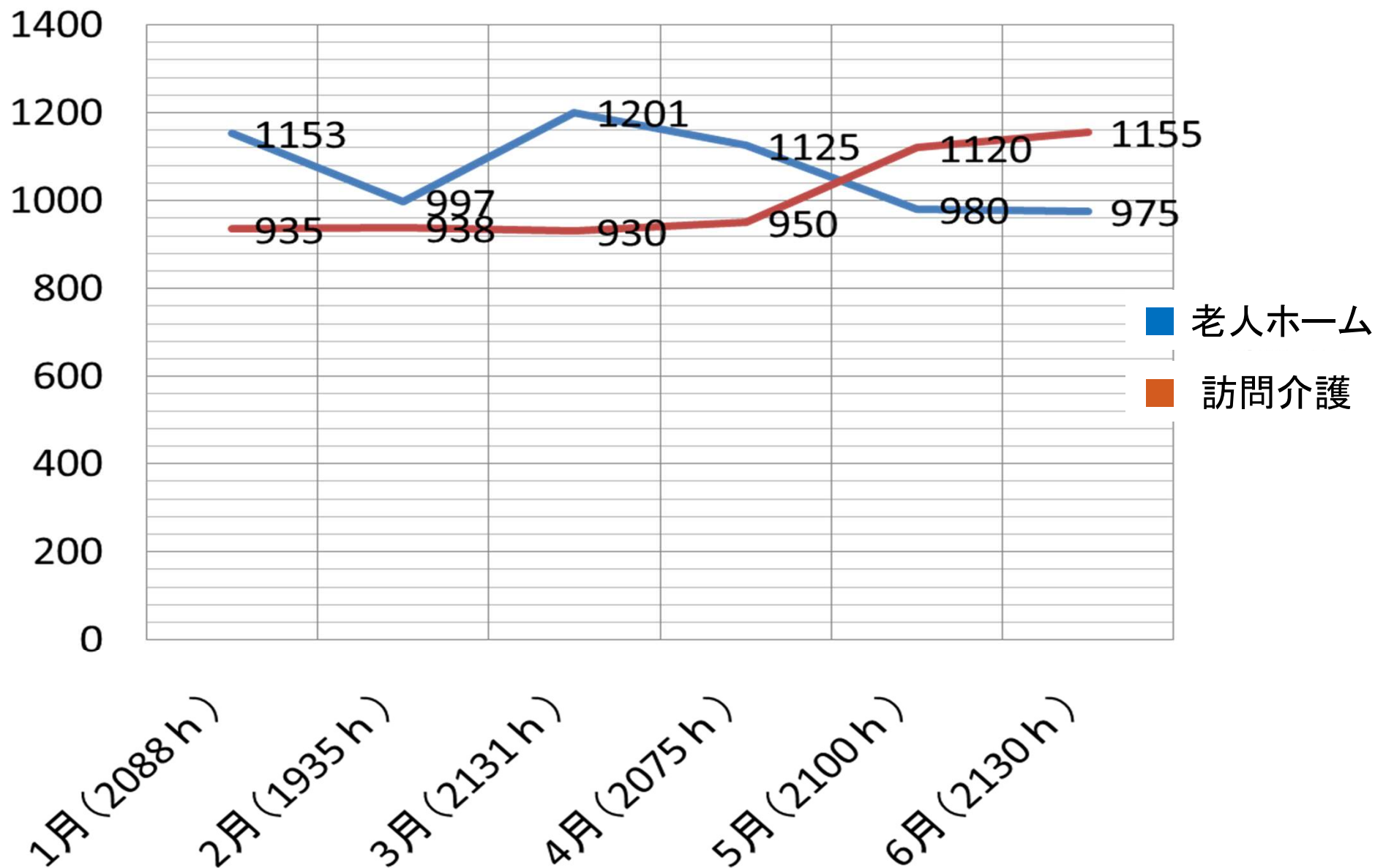

入居者情報

オールインワンコールシステム Ver.1.00

2013年05月29日 10:21:45

ファイル(F) 設定(C) ツール(T) ヘルプ(H)

対象年月: 平成25年05月

簡易情報 アセス適用 セルフ入力 **入居者基本情報** 参照 クリック



写真を取込む

基本情報	
フリガナ	タナカ ヤスオ
氏名	田中 靖男
生年月日	大正 13年02月21日
性別/血液型	男 R+ O
要介護区分/初級区分	要介護2 独歩
入居日	平成 23年05月10日
居室名	101 主 89歳

A D L		I A D L		認知・交流面の有無		問題行動	
履返り	一部 移動	一部 調理	全介	記憶-想起	無	気分落ち込み	無
起き上がり	一部 入浴	全介 掃除・洗濯	全介	記憶-せん妄の兆候	無	不安恐れ	無
座位保持	一部 嚥食	一部 買い物	全介	認知-言語	有	うつ病	無
立ち上がり	一部 口腔衛生	一部 金銭管理	全介	認知-動作	有	暴行・暴言	無
立位保持	一部 着替え	一部 服薬管理	全介	意志の伝達	有	徘徊	有
歩行	全介 食事摂取	自立 電話利用	全介	他者を理解	無	介護抵抗	無
移乗	一部 排泄	一部 交通手段	全介	視覚障害	無	異常行為	無

医療機関名 調剤薬局 緊急時連絡先 居宅介護支援 **マスタを利用** 巡回確認必要 有償サービス

科目	医療機関名	医師名	連絡先	処方箋	受診内容
在宅療養支援診療所	あすなろクリニック	大石	092-921-2222	月2回配達	
人工透析	済世会病院	今林	092-931-2222		
歯科	黒木歯科医院	黒木	092-941-2222		
皮膚科	諸井皮膚科	諸井	092-951-2222	持帰り	
-					

スタッフナビ (はるかちゃん)

職員氏名	1 土曜日	2 日曜日	3 月曜日	4 火曜日	5 水曜日	6 木曜日	7 金曜日	8 土曜日	9 日曜日
柳川 優子	-	-	夜勤17:00 ~翌09:00	-	-	夜勤17:00 ~翌09:00	-	-	夜勤17:00 ~翌09:00
碓井 理恵	-	-	運出B11:30 ~20:30	運出B11:30 ~20:30	宿直21:00 ~翌09:30	-	-	-	運出B11:30 ~20:30
赤 真紀	運出A11:00 ~20:00	[実]運出 B10:00~	-	早出07:00 ~16:00	早出07:00 ~16:00	[実]運出 B09:00~	[実]運出 A09:00~	-	-
稲路 恵	運出B11:30 ~20:30	-	早出07:00 ~16:00	[実]運出 A09:30~	[実]運出 B10:30~	-	[実]運出 B09:00~	運出B11:30 ~20:30	[実]運出 A10:00~
高田 千鶴	-	-	-	-	-	-	-	-	-
東 次恵	-	-	-	-	-	-	-	-	-
八重瀬 美貴子	-	運出A11:00 ~20:00	パート 3:13:00~	-	パート 3:13:00~	運出A11:00 ~20:00	-	[実]運出 A10:00~	-
水宮 彩子	-	-	-	-	-	-	-	-	-
桒上 恵子	早出07:00 ~09:00	-	-	早出07:00 ~09:00	-	早出07:00 ~09:00	-	早出07:00 ~09:00	-
八幡西 恵利子	早出07:00 ~09:00	早出07:00 ~09:00	早出07:00 ~09:00	早出07:00 ~09:00	[追加]05:00 ~08:30	早出07:00 ~09:00	-	早出07:00 ~09:00	-
金城 百合子	早出06:30 ~15:30	早出06:30 ~15:30	-	-	-	-	-	早出06:30 ~15:30	早出06:30 ~15:30
城島 みどり	-	-	-	-	-	-	-	-	-
瀬高 寿子	-	-	-	-	-	-	-	-	-
戸畑 真由美	-	-	訪番12:30 ~18:00	訪番12:30 ~18:00	[実]訪番 13:00~	訪番12:30 ~18:00	-	-	-

「シフト表」

職員マスター機能により勤務パターンや職員区分を自動配置する事で整合性を発揮します。

「サービス提供表」

サービスコードマスターでサービス区分や利用者データレコード機能により実績データのCSVを出力します。又、OPで本部へ実績データの活用も可能です。

配置を取消
プランを中止
入院でプランを中止
種類や時刻を変更
担当職員を変更

今まで、紙ベースで割り付を作成していましたが、システム導入後、併設型のケアプランの本質を理解でき勤務帯の工夫、スタッフ全員の配置効率等のアップと連帯感の意識が向上。

利用者の都合によりケアプランの変更が発生した場合、未実施や配置実績の不整合を未然に防ぐにことで算定ミスを防ぎます。



併設サービスで見受けられるサービスの混在やサービス実施者と実施記録の不整合と館内サービスの時間と担当の区分化が可視化できます。

見える化で効率アップ

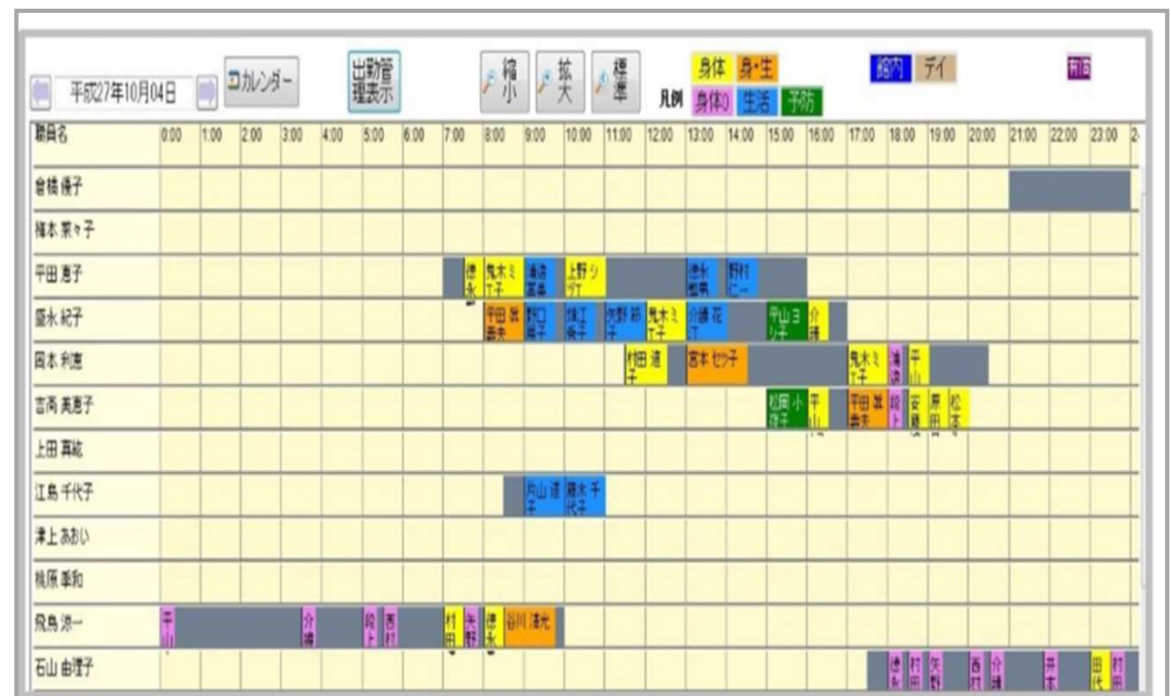

館内サービス記録を凡例項目から一発作成

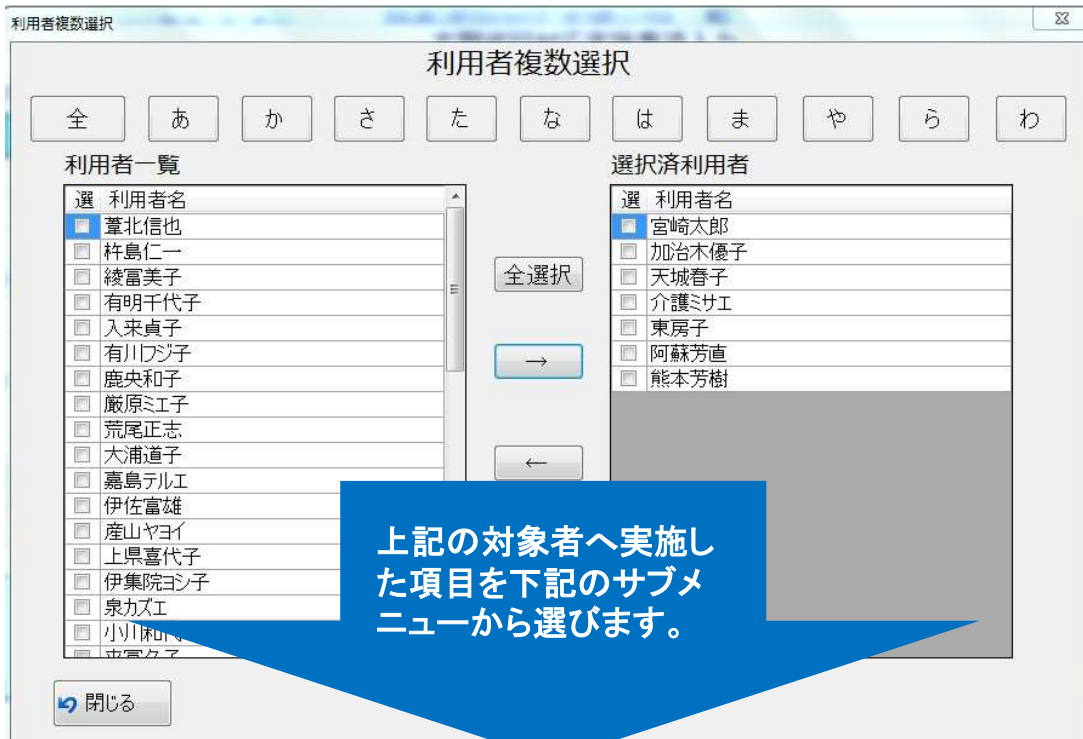

1

館内ケア記録の見える化

- ・介護保険以外の高齢者住宅内でのサービス記録でスタッフ間の情報共有が図れます。
- ・ご家族やケアマネ等から急に日常の変化や状況など尋ねられた時の説明に貢献します。

2

サービス担当者会議の資料

- ・居住する要介護者の方々は、当然介護事業所のサービスだけでは、足りない事は、言うまでもありませんが、施設で提供するサービスの内、介護保険が適用となる時など生活グラフや時系列記録などを活用してケアマネやご家族様へ区変申請の事由として活用できます。

3

サービス実態の明確化

- ・サービス付高齢者住宅や住宅型有料老人ホーム内は、個別の居住環境であるように生活様式も皆さん違ってきます。その中で施設内のすきまサービスだけでは、同業他社との差別化が図れません。今後の質の向上と事業延伸に役立ちます。

平成28年03月度 定期巡回サービス実績表
(01日～07日)

日	姓	種別	サービス種別	実施状況	備考
1	葦北	信也	訪問看護	実施	
2	杵島	仁一	訪問看護	実施	
3	綾富	美子	訪問看護	実施	
4	有明	千代子	訪問看護	実施	
5	入来	貞子	訪問看護	実施	
6	有川	アジ子	訪問看護	実施	
7	鹿央	和子	訪問看護	実施	
8	厳原	ミエ子	訪問看護	実施	
9	荒尾	正志	訪問看護	実施	
10	大浦	道子	訪問看護	実施	
11	嘉島	テル江	訪問看護	実施	
12	伊佐	富雄	訪問看護	実施	
13	産山	ヤヨイ	訪問看護	実施	
14	上原	喜代子	訪問看護	実施	
15	伊集院	ヨシ子	訪問看護	実施	
16	泉	カズエ	訪問看護	実施	
17	小川	和子	訪問看護	実施	
18	市富	タ子	訪問看護	実施	

保険外援助記録画面

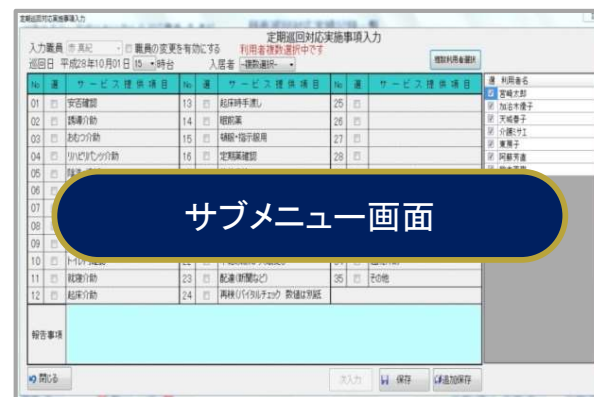

OP 館内サービス個別実施記録

平成28年03月度 定期巡回サービス実績表
(01日～07日)

和歌名: 生月ミサエ 様

発行日: 平成28年03月12日

日	区画	時刻	サービス項目				変化状況報告
1	和歌 奥二	02月01日	和歌 奥二	和歌 奥二	和歌 奥二	和歌 奥二	
	和歌 奥二	02月02日	和歌 奥二	和歌 奥二	和歌 奥二	和歌 奥二	
	和歌 奥一	02月03日	和歌 奥一	和歌 奥一	和歌 奥一	和歌 奥一	
	和歌 奥一	02月04日	和歌 奥一	和歌 奥一	和歌 奥一	和歌 奥一	
2	和歌 奥二	02月05日	和歌 奥二	和歌 奥二	和歌 奥二	和歌 奥二	
	和歌 奥一	02月06日	和歌 奥一	和歌 奥一	和歌 奥一	和歌 奥一	
	和歌 奥二	02月07日	和歌 奥二	和歌 奥二	和歌 奥二	和歌 奥二	
	和歌 奥一	02月08日	和歌 奥一	和歌 奥一	和歌 奥一	和歌 奥一	
3	和歌 奥二	02月09日	和歌 奥二	和歌 奥二	和歌 奥二	和歌 奥二	
	和歌 奥一	02月10日	和歌 奥一	和歌 奥一	和歌 奥一	和歌 奥一	
	和歌 奥二	02月11日	和歌 奥二	和歌 奥二	和歌 奥二	和歌 奥二	
	和歌 奥一	02月12日	和歌 奥一	和歌 奥一	和歌 奥一	和歌 奥一	
4	和歌 奥二	02月13日	和歌 奥二	和歌 奥二	和歌 奥二	和歌 奥二	
	和歌 奥一	02月14日	和歌 奥一	和歌 奥一	和歌 奥一	和歌 奥一	
	和歌 奥二	02月15日	和歌 奥二	和歌 奥二	和歌 奥二	和歌 奥二	
	和歌 奥一	02月16日	和歌 奥一	和歌 奥一	和歌 奥一	和歌 奥一	
5	和歌 奥二	02月17日	和歌 奥二	和歌 奥二	和歌 奥二	和歌 奥二	
	和歌 奥一	02月18日	和歌 奥一	和歌 奥一	和歌 奥一	和歌 奥一	
	和歌 奥二	02月19日	和歌 奥二	和歌 奥二	和歌 奥二	和歌 奥二	
	和歌 奥一	02月20日	和歌 奥一	和歌 奥一	和歌 奥一	和歌 奥一	
6	和歌 奥二	02月21日	和歌 奥二	和歌 奥二	和歌 奥二	和歌 奥二	
	和歌 奥一	02月22日	和歌 奥一	和歌 奥一	和歌 奥一	和歌 奥一	
	和歌 奥二	02月23日	和歌 奥二	和歌 奥二	和歌 奥二	和歌 奥二	
	和歌 奥一	02月24日	和歌 奥一	和歌 奥一	和歌 奥一	和歌 奥一	
7	和歌 奥二	02月25日	和歌 奥二	和歌 奥二	和歌 奥二	和歌 奥二	
	和歌 奥一	02月26日	和歌 奥一	和歌 奥一	和歌 奥一	和歌 奥一	
	和歌 奥二	02月27日	和歌 奥二	和歌 奥二	和歌 奥二	和歌 奥二	
	和歌 奥一	02月28日	和歌 奥一	和歌 奥一	和歌 奥一	和歌 奥一	

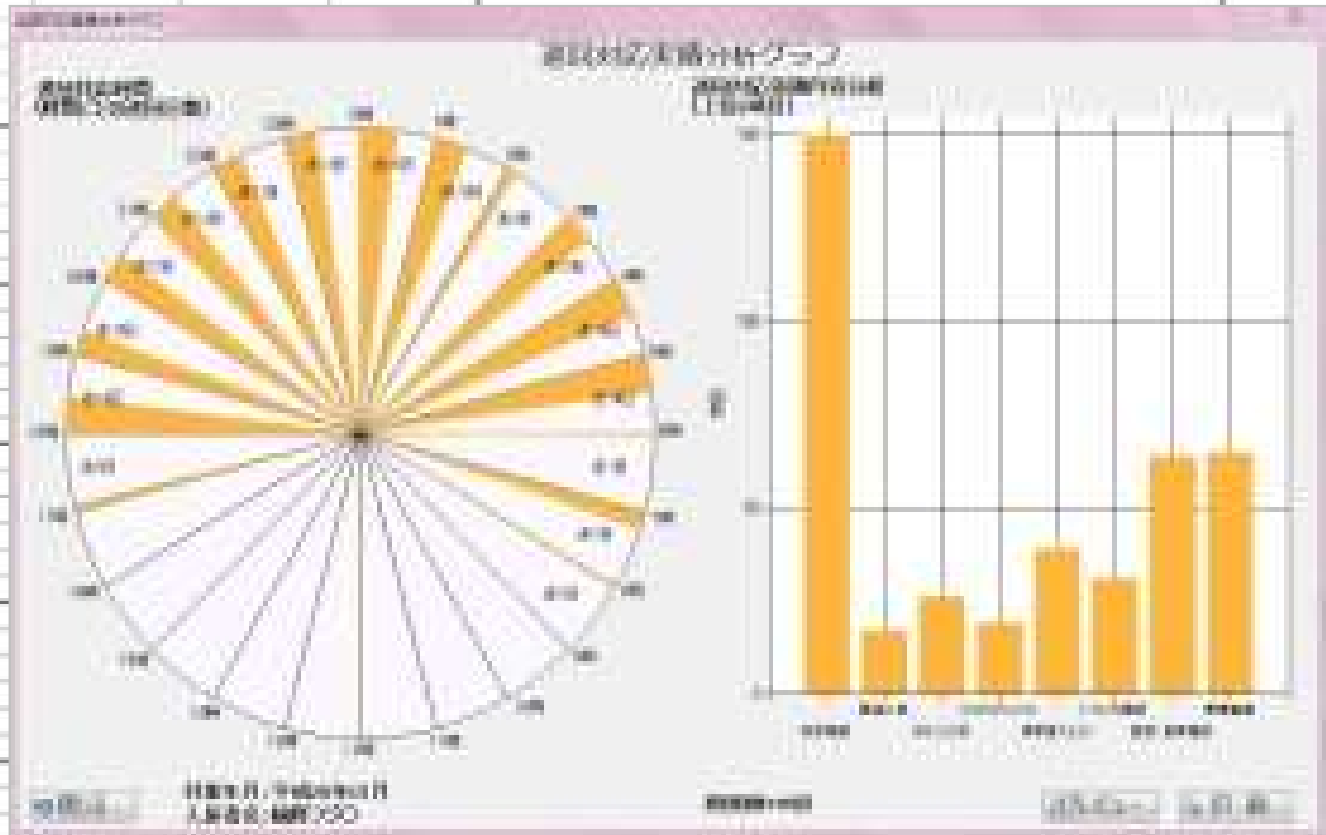

サービス提供予定表及びシフト表(編)

サービス提供票自動取り込み画面

サービス提供内容入力

入力担当職員: 未選択
 対象年月: 平成27年05月26日
 入居者: 池田ミサエ

サービス提供内容入力

加減算区分で絞込
 2人派遣
 特定事業所加算(I)
 初任者研修課程修了サービス
 一致するものを抽出
 夜間・早朝加算
 特定事業所加算(II)
 同一建物居住者減算
 一致するものを除外
 深夜加算
 特定事業所加算(III)
 特定事業所加算(IV)

サービスコード

サービス種類	サービス項目
コード	種類名称
11	訪問介護

サービス事業者・事業所名

曜日パターン

<input type="checkbox"/>	<input type="checkbox"/>	<input type="checkbox"/>	<input type="checkbox"/>	<input type="checkbox"/>	<input type="checkbox"/>	<input type="checkbox"/>
月	火	水	木	金	土	日

サービス提供時間帯

開始: 終了:

予定

1	2	3	4	5	6	7	8	9	10	11	12	13	14	15	16	17	18	19	20	21
金	土	日	月	火	水	木	金	土	日	月	火	水	木	金	土	日	月	火	水	木

実績

1	2	3	4	5	6	7	8	9	10	11	12	13	14	15	16	17	18	19	20	21
金	土	日	月	火	水	木	金	土	日	月	火	水	木	金	土	日	月	火	水	木

サービスコード参照

身体01生活1・同
 身体01生活1・同・夜
 身体01生活1・同・深
 身体01生活1・同・2人
 身体01生活1・同・2人・夜
 身体01生活1・同・2人・深
 身体01生活1・初任・同
 身体01生活1・初任・同・夜
 身体01生活1・初任・同・深
 身体01生活1・初任・同・2人
 身体01生活1・初任・同・2人・夜
 身体01生活1・初任・同・2人・深
 身体01生活2・同
 身体01生活2・同・夜
 身体01生活2・同・深
 身体01生活2・同・2人
 身体01生活2・同・2人・夜
 身体01生活2・同・2人・深
 身体01生活2・初任・同
 身体01生活2・初任・同・夜
 身体01生活2・初任・同・深
 身体01生活2・初任・同・2人
 身体01生活2・初任・同・2人・夜
 身体01生活2・初任・同・2人・深
 身体01生活3・同
 身体01生活3・同・夜
 身体01生活3・同・2人
 身体01生活3・同・2人・夜

実績合計単

閉じる

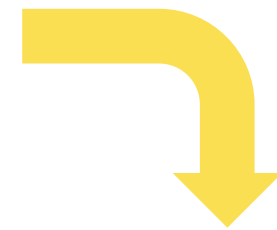

サービス提供票

前利用者 次利用者

サービス名	月間サービス計画及び実績の記録																															合計回数	合計単位数						
	日付	1	2	3	4	5	6	7	8	9	10	11	12	13	14	15	16	17	18	19	20	21	22	23	24	25	26	27	28	29	30			31					
	曜日	金	土	日	月	火	水	木	金	土	日	月	火	水	木	金	土	日	月	火	水	木	金	土	日	月	火	水	木	金	土			日					
ステーション 梅の	予定	1																																13	2,873				
ステーション 梅の	実績	1																																3	663				
ステーション 梅の	予定	1	1	1	1	1	1	1	1	1	1	1	1	1	1	1	1	1	1	1	1	1	1	1	1	1	1	1	1	1	1	1	31	5,766					
ステーション 梅の	実績	1	1	1	1	1	1	1	1	1	1	1	1	1	1	1	1	1	1	1	1	1	1	1	1	1	1	1	1	1	1	1	7	1,302					
ステーション 梅の	予定																																		4	1,364			
ステーション 梅の	実績																																		1	341			
ステーション 梅の	予定																																			1	5	1,015	
ステーション 梅の	実績																																			1	203		
ステーション 梅の	予定																																				5	1,105	
ステーション 梅の	実績																																				1	221	
ステーション 梅の	予定																																				9	1,989	
ステーション 梅の	実績																																				2	442	
ステーション 梅の	予定	1	1	1	1	1	1	1	1	1	1	1	1	1	1	1	1	1	1	1	1	1	1	1	1	1	1	1	1	1	1	1	1	31	5,766				
ステーション 梅の	実績	1	1	1	1	1	1	1	1	1	1	1	1	1	1	1	1	1	1	1	1	1	1	1	1	1	1	1	1	1	1	1	1	1	7	1,302			
ステーション 梅の	予定																																						
ステーション 梅の	実績																																						
ステーション 梅の	予定																																						
ステーション 梅の	実績																																						

青字は割付表から取込されたサービスです

戻る 前 次 前月パターンのコピー 割付表から取込 新規 修正 削除 プレビュー 印刷

総合計単位
 予定: 19,878
 実績: 4,474

サービスコード参照

個人別シフト作成画面

今まで紙ベースだったシフト表も前月分を自動表示し後は、希望休の変更するだけで自動割付に連動します。

勤務表個別入力画面（勤務条件連動機能）

梅木さんの勤務条件を自動表示

勤務表個別入力

梅木 三奈子さんの、05 月の勤務表

選択	シフト名称	開始	終了	休憩	1	2	3	4	5	6
<input type="checkbox"/>	休み	0000	0000	0	<input type="checkbox"/>	<input checked="" type="checkbox"/>	<input type="checkbox"/>	<input type="checkbox"/>	<input type="checkbox"/>	<input checked="" type="checkbox"/>
<input type="checkbox"/>	日勤	0830	1730	0	<input checked="" type="checkbox"/>	<input type="checkbox"/>	<input type="checkbox"/>	<input type="checkbox"/>	<input type="checkbox"/>	<input type="checkbox"/>
<input type="checkbox"/>	遅出B	1130	2030	0	<input type="checkbox"/>	<input type="checkbox"/>	<input type="checkbox"/>	<input type="checkbox"/>	<input type="checkbox"/>	<input type="checkbox"/>
<input type="checkbox"/>	夜勤	1730	0900	0	<input type="checkbox"/>	<input type="checkbox"/>	<input type="checkbox"/>	<input type="checkbox"/>	<input type="checkbox"/>	<input type="checkbox"/>
<input type="checkbox"/>	早出	0700	1600	0	<input type="checkbox"/>	<input type="checkbox"/>	<input checked="" type="checkbox"/>	<input checked="" type="checkbox"/>	<input checked="" type="checkbox"/>	<input type="checkbox"/>
<input type="checkbox"/>	宿直	2100	0830	0	<input type="checkbox"/>	<input type="checkbox"/>	<input type="checkbox"/>	<input type="checkbox"/>	<input type="checkbox"/>	<input type="checkbox"/>
<input type="checkbox"/>	追加勤務	0000	2359	0	<input type="checkbox"/>	<input type="checkbox"/>	<input type="checkbox"/>	<input type="checkbox"/>	<input type="checkbox"/>	<input type="checkbox"/>

担当シフト設定 シフト追加 シフト外勤務追加

シフト選択

選択	開始日	終了日	備考
休み	00010101	99991231	
夜勤: 17:30~09:00	20150501	99991231	
早出: 07:00~16:00	20150501	99991231	
日勤: 08:30~17:30	20150501	99991231	
遅出B: 11:30~20:30	20150501	99991231	
宿直: 21:00~08:30	20150501	99991231	

直接入力
00 : 00 ~ 00 : 00 直接入力決定

又は選択
 他のシフト キャンセル

スタッフ全員のシフト構成画面

ケアカルテ情報システム カンベ君 Ver.1.1

2015年05月10日 11:19:59

ファイル(F) 設定(C) ツール(T) ヘルプ(H)

勤務表 サービス提供票 ケアプラン訪問計画表

5月-2日のシフト合計

何月の予定を入力しますか？

← 平成27年05月 → 入力開始

C勤務:0人	I勤務:0人	O勤務:0人	パート4:0人	早出:0人	日勤
D勤務:0人	J勤務:0人	P勤務:0人	宿直:0人	遅出:0人	日勤
G勤務:0人	K勤務:0人	パート1:0人	早出:0人	遅出A:0人	日勤
H勤務:0人	N勤務:0人	パート3:0人	早出:0人	遅出B:0人	変宿

職員氏名	1	2	3	4	5	6	7	8	9	10	11	12	13	14	15	16	17	18	19	20	21	日数	就業	残業	休
千倉 優子		早	日	日		早	日		日	日	早		日	日	宿	[前]	早			日	早	21	191.5	15.5	
梅木 三奈子	日		早	早	早	早	早	日	日	日	遅	日	日		宿	[前]	日	早	早	早	宿	20	174.5		
平岡 理恵	早		遅	遅	宿	[前]		早	早	早	日		早	早		[前]	早	日	宿	[前]		20	187.5	11.5	
安永 真紀	遅	日			遅	日	遅	遅	遅	遅	遅	遅	遅	遅	日	遅	遅	遅	遅		遅	23	199	23	
森岡 恵		遅	遅	遅	遅	遅	遅	遅		遅	遅	遅	遅	遅	遅	遅	遅	遅	日	遅	遅	23	207	31	
吉田 智恵子	遅	遅	遅		遅	遅				遅			遅		遅	遅	遅			遅		17	90		
井上 紘子	早		早		早	早		早	追		早	追	早		早	早		早	早		早	17	30		
江上 三千代		早		早			早								早	早		早		早		12	36		
石津 みどり			日				日	日				日		日	日				日		日	12	72		
正田 寿美子														日								1	6		
柿原 美和	[前]		夜	[前]			夜	夜	[前]	夜	[前]			夜	[前]		夜	[前]	夜	[前]	夜	11	170.5		
穴井 健一	夜	夜	[前]	夜	[前]	夜	[前]		夜	[前]	夜	[前]	夜	[前]	夜	[前]	夜	[前]		夜	[前]	15	232.5	56.5	
石井 由貴	[前]		宿	[前]	夜	宿	[前]			宿	[前]	夜	宿	[前]	夜	[前]			夜	宿	[前]	13	169.5		
中川 泰江			宿	[前]						宿	[前]			宿	[前]	宿	[前]	宿	[前]			8	92		
松隈 さと子	宿	[前]					宿	宿	[前]		宿	[前]				宿	[前]	宿	[前]			8	92		
林田 香予子		宿	[前]						宿	[前]												2	23		

表示大 表示中 A3で印刷 勤務無可 前月からコピー 印刷 決定 戻る

オーダーメイドシステム

広域施設実績指標遠隔
本部管理システム

個人情報保護方針

社員秘密保持契約

セキュリティー確保

本部
インストラクター



研修終了

本部のコール機能メリット

- ・チームケア、人材育成、処遇改善
- ・他施設サービスの実践方法、人員割付状況
- ・サービスの見える化、好事例の共有

メーカー

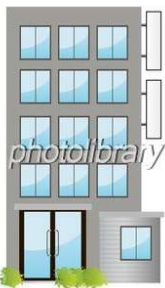

テクニカルサポート

- ・テクニカルサポート／遠隔操作
- ・バージョンアップ／Webアップデート



搬入設置

- ・PCセットアップ、ネットワーク設定、ハブ／ルーター

施設 1



担当者コード
パスワード
ログイン

施設 2



担当者コード
パスワード
ログイン

施設 3



担当者コード
パスワード
ログイン

施設 4



担当者コード
パスワード
ログイン

施設 5



担当者コード
パスワード
ログイン

サービス区分別勤務実績表

参考様式 1

従業者の勤務の体制及び勤務形態一覧表 (平成28年3月分)

サービス種類	訪問介護・介護予防訪問介護
事業所名	ヘルパーステーション福岡

職種	勤務形態	氏名	業務区分	第1週							第2週							第3週							第4週							勤務時間数	
				1	2	3	4	5	6	7	8	9	10	11	12	13	14	15	16	17	18	19	20	21	22	23	24	25	26	27	28	4週の 合計時間数	週平均の 勤務時間数
				月	火	水	木	金	土	日	月	火	水	木	金	土	日	月	火	水	木	金	土	日	月	火	水	木	金	土	日		
管理者	B	福岡太郎	訪問介護	4	4	4	4	4			4	4	4	4	4			4	4	4	4	4			4	4	4	4	4			80	20
サービス提供責任者			4	4	4	4	4																							80	20		
訪問介護員	A	介護花子	有料ホーム	0	0	0	0	0																						0	0		
			訪問介護	8	0	8	8	8																							152	38	
訪問介護員	A	山口花子	有料ホーム		4	4	4	4																						80	20		
			訪問介護		4	4	4	4																							80	20	
訪問介護員	A	福山孝子	有料ホーム			3	2	3																						35	8.75		
			訪問介護			1	2	1																							45	11.25	
訪問介護員	A	介護花子	有料ホーム	2			1																							34	8.5		
			訪問介護	2																											46	11.5	
訪問介護員	A	介護花子	有料ホーム	2	3			2	1																					40	10		
			訪問介護	3	2			2	4	2	2	4			3	3	2	4			3	3	4	3	3		3	3	3	3	59	14.75	
訪問介護員	A	田中夢子	有料ホーム	5	4	3			3	6	4	2	6			2	4	5	5	1			3	4	4	5	6		5	2	79	19.75	
			訪問介護	3	4	5			5	2	4	6	4			6	4	3	3	7			5	4	4	3	2		3	6	83	20.75	
計				33	29	36	32	36	29	21	33	41	38	32	37	29	17	33	36	36	37	37	29	17	33	36	36	37	37	29	17	733	A 183.3

自動割り付け実績確定より連動表示されます。
(実地指導の必須アイテム)ですよ。

サービス提供表の実績データの検索

対象年月: 平成27年07月

利用者

◎サービス提供票

No	選択	利用者氏名	要介護度	被保険者番号	件数	出力回数	備考
1	<input type="checkbox"/>	徳永 繁男	要介護3	0000077925	8行		
2	<input type="checkbox"/>	野口 房子	要介護4	0004956100	4行		
3	<input type="checkbox"/>	段上 利夫	要介護2	1305457200	3行		
4	<input type="checkbox"/>	徳永 春子	要介護1	0000077933	4行		
5	<input type="checkbox"/>	松尾 信也	要支援1		1行		
6	<input type="checkbox"/>	平山 トヨ子	要介護5	0036644000	6行		
7	<input type="checkbox"/>	浦邊 富美子	要介護2	0003097474	3行		
8	<input type="checkbox"/>	藤木 千代子	要介護3	0000702845	1行		
9	<input type="checkbox"/>	石内 フジ子	要介護1		1行		
10	<input type="checkbox"/>	介護 花江	要介護5	0002199867	7行		
11	<input type="checkbox"/>	井本 元子	要介護2	0000031856	3行		
12	<input type="checkbox"/>	平山 ヨシ子	要支援2	0042488300	2行		
13	<input type="checkbox"/>	田中 カズエ	要支援1		1行		
14	<input type="checkbox"/>	西村 富久子	要介護3	0000162326	4行		
15	<input type="checkbox"/>	鬼木 ミエ子	要介護5	0000042960	7行		
16	<input type="checkbox"/>	宮本 セツ子	要介護1	1370437200	3行		
17	<input type="checkbox"/>	福田 コキ子	要介護1	1455360600	3行		
18	<input type="checkbox"/>	松本 千鶴子	要介護1	0000097618	4行		
19	<input type="checkbox"/>	畑江 秀子	要介護2	0000009738	1行		
20	<input type="checkbox"/>	新納 ヤヨイ	要支援2	0000068189	1行		
21	<input type="checkbox"/>	堀元 文子	要介護1	0001945286	4行		

サービス提供票

サービス提供票別表

自動割付されたサービス実績確定データを検証します。

対象年月: 平成27年04月

介護花江

ケアプラン一覧 (サービス指示)

前利用者

次利用者

No	選択	氏名	日時		サービス内容		実施状況	作成状態	
			予定	実績	予定	実績		指示	記録
1	作成	介護花江	H27/04/01 07:30~07:50	H27/04/01 07:30~07:50	身体介護01・同・夜	身体介護01・同・夜	○	○	○
2	作成	介護花江	H27/04/01 20:30~20:50	H27/04/01 20:30~20:50	身体介護01・同・夜	身体介護01・同・夜	○	○	○
3	作成	介護花江	H27/04/02 07:30~07:50	H27/04/02 07:30~07:50	身体介護01・同・夜	身体介護01・同・夜	○	○	◎
4	作成	介護花江	H27/04/02 12:30~13:00	H27/04/02 12:30~13:00	身体介護1・同	身体介護1・同	○	○	○
5	作成	介護花江	H27/04/02 16:00~16:30	H27/04/02 16:00~16:30	身体介護1・同	身体介護1・同	○	○	○
6	作成	介護花江	H27/04/02 20:30~20:50	H27/04/02 20:30~20:50	身体介護01・同・夜	身体介護01・同・夜	○	○	○
7	作成	介護花江	H27/04/03 07:30~07:50	H27/04/03 07:30~07:50	身体介護01・同・夜	身体介護01・同・夜	○	○	◎
8	作成	介護花江	H27/04/03 20:30~20:50	H27/04/03 20:30~20:50	身体介護01・同・夜	身体介護01・同・夜	○	○	○
9	作成	介護花江	H27/04/04 07:30~07:50	H27/04/04 07:30~07:50	身体介護01・同・夜	身体介護01・同・夜	○	○	○
10	作成	介護花江	H27/04/04 12:30~13:00	H27/04/04 12:30~13:00	身体介護1・同	身体介護1・同	○	○	○
11	作成	介護花江	H27/04/04 15:30~16:00	H27/04/04 15:30~16:00	身体介護1・同	身体介護1・同	○	○	○
12	作成	介護花江	H27/04/04 20:30~20:50	H27/04/04 20:30~20:50	身体介護01・同・夜	身体介護01・同・夜	○	○	○
13	作成	介護花江	H27/04/05 07:30~07:50	H27/04/05 07:30~07:50	身体介護01・同・夜	身体介護01・同・夜	○	○	◎
14	作成	介護花江	H27/04/05 13:00~14:00	H27/04/05 13:00~14:00	生活援助3・同	生活援助3・同	○	○	○
15	作成	介護花江	H27/04/05 16:00~16:30	H27/04/05 16:00~16:30	身体介護1・同	身体介護1・同	○	○	○
16	作成	介護花江	H27/04/05 20:30~20:50	H27/04/05 20:30~20:50	身体介護01・同・夜	身体介護01・同・夜	○	○	○
17	作成	介護花江	H27/04/06 07:30~07:50	H27/04/06 07:30~07:50	身体介護01・同・夜	身体介護01・同・夜	○	○	○
18	作成	介護花江	H27/04/06 20:30~20:50	H27/04/06 20:30~20:50	身体介護01・同・夜	身体介護01・同・夜	○	○	○
19	作成	介護花江	H27/04/07 07:30~07:50	H27/04/07 07:30~07:50	身体介護01・同・夜	身体介護01・同・夜	○	○	○
20	作成	介護花江	H27/04/07 12:30~13:00	H27/04/07 12:30~13:00	身体介護1・同	身体介護1・同	○	○	○

戻る

前頁

前

次

次頁

プレビュー

印刷

作成済の指示書があった場合上書きする

介護計画から一括作成